

ДОМ «Цесаревич»

Площадь дома: **40,4 м²**
Площадь террас и балконов: **10 м²**
Габариты дома: **5,5x8,5 м**
Сечение бруса: **140*140 мм**

СОСТАВ ПОМЕЩЕНИЙ

- спальня
- кухня-гостиная
- с/у
- тамбур
- веранда

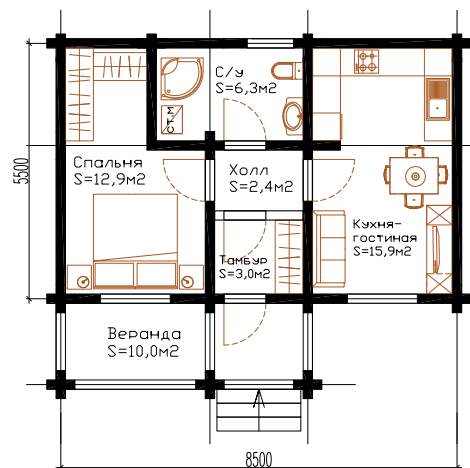

п/п	Наименование	Объем, м ³	Цена без НДС, руб.	Стоимость без НДС, руб.
-----	--------------	-----------------------	--------------------	-------------------------

1 раздел: Внутренние и наружные стены + обработка и защита антисептиком

1	Брус массив камерной сушки, профилированный с зарезанными чашками (сосна) выс. 140 х шир. 140	21,3098	15 250,00	324 974,45
2	Брус массив (лиственница) 200x200x6000	2,64	14 000,00	36 960,00
3	Брус массив камерной сушки, не профилированный (сосна) 140x140x6000	0,1176	13 500,00	1 587,60

2 раздел: Перекрытия

1	Брус массив (лиственница) 100x200x6000	1,8	14 000,00	25 200,00
---	--	-----	-----------	-----------

3 раздел: Стропильная система

1	Доска сухая не строганая (сосна) 50x200x6000	2,4	11 500,00	27 600,00
2	Доска сухая не строганая (сосна) 25x100x6000	0,75	10 500,00	7 875,00

ИТОГО: 424 219,05

Брус массив ПРЕМИУМ камерной сушки, профилированный с зарезанными чашками (сосна) выс. 140 х шир. 140

ИТОГО: 471 078,61

Мы благодарим Вас за оказанный интерес. Вы уже ознакомились с опытом нашей компании на сайте rdd24.ru.

Порядок оплаты деревянного конструктива - предоплата 50% перед началом изготовления домокомплекта на заводе, оплата оставшихся 50% перед отгрузкой домокомплекта.

Представленная спецификация носит предварительный характер и может быть уточнена после разработки и утверждения проекта разбивки.

Стоимость стенового комплекта по данному проекту ориентировочно составит **424 219,05 руб.**

Стоимость стенового комплекта по данному проекту из бруса массива **ПРЕМИУМ** камерной сушки ориентировочно составит **471 078,61 руб.**

* В стоимость включены - изготовление домокомплекта на заводе, обработка торцов антисептиком, упаковка в специализированную пленку, погрузка в еврофуру.

** Стандартный комплект поставки: наружные и внутренние стены, столбы, окладной венец из лиственницы, балки перекрытия, стропильная система, обрешетка.